



# Tarifs 2010

*Camping las Closas \*\*\**  
 1 Place St Genis  
 66800 ERR  
 114 emplacements  
 Altitude 1350 m  
 Camp de tourisme N°959/95 du 13 avril 95  
 Siret : 329 003 784 00025  
 APE: 552 C

Tél.:04.68.04.71.42  
 Fax:04.68.04.07.20  
 camping.las.closas@wanadoo.fr  
 www.camping-las-closas.com  
 Possibilité devis et réservation  
 En ligne



## Tarifs Camping 2010

Emplacement (avec 2 personnes et une voiture )	12,50 €
Personne supplémentaire (+de 7 ans )	4,00 €
Enfant de - de 7 ans	3,30 €
Electricité 3 Ampères	4,10 €
Electricité 6 Ampères	6,00 €
Electricité 10 Ampères	7,30 €
Animaux	1,35 €
Voiture supplémentaire	1,35 €
Visiteur	3,50 €
<b>Taxe de séjour par jour et par personne de plus de 13 ans</b>	<b>0,25 €</b>

### Location Mobil-Home

Nos tarifs comprennent la location du mobil home, la vaisselle, les consommations d'eau, de gaz et d'électricité la literie ( couvertures, protèges matelas, oreillers). Ne sont pas fournis : draps de lit ( 1 lit en 140 2 lits en 80 ) serviettes de toilette, torchons.

Un inventaire des lieux, mobiliers, matériels et ustensiles de cuisine, aura lieu au départ de chaque locataire. Celui-ci sera tenu de signaler le jour de son arrivée toute anomalie constatée. Une caution de 120 € sera demandée le jour de l'arrivée, cette somme sera intégralement remboursée le jour du départ si les lieux sont restitués en conformité avec l'inventaire. Dans le cas ou l'hébergement ne serait pas libéré propre, une somme de 30 € (forfait ménage) sera facturée.

Les inventaires de départ auront lieu le samedi entre 9 heures et 10 heures. En cas de départ anticipé en dehors des horaires de bureau, la caution sera renvoyée par courrier au locataire après inspection des lieux.

Un seul animal est accepté dans les locations si les règles d'hygiène élémentaire sont respectées. Il ne doit en aucun cas être laissé aux abords de la location. Il doit être tenu en laisse, tatoué et vacciné contre la rage. Le carnet de santé vous sera demandé lors de l'inscription.

Chauffage dans chaque pièce

1 Terrasse  
 1 Salon de jardin  
 1 Parasol

1 salon coin repas avec banquette  
 1 cuisine avec évier, plaque de cuisson à gaz, réfrigérateur  
 1 four micro ondes ( vaisselle fournie)  
 1 chambre : 2 lits (de 80 ) et penderie  
 1 chambre 1 lit (140) et penderie  
 1 salle de bain avec lavabo et cabine de douche  
 1 WC

# Tarifs Location Mobil-Home

Mobil Ohara (2008) 27 m<sup>2</sup>



Mobil Watipi (2002) 27m<sup>2</sup>



Mobil Roller (1998 ) 22m<sup>2</sup>

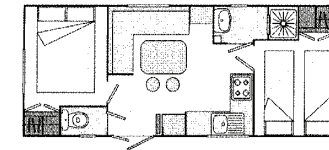

## Tarifs Locations Mobil-Home 4 personnes 2010

Semaine Roller 4 personnes (Maxi)	370,00 €
Semaine Watipi 4 personnes	420,00 €
Semaine Ohara 4 personnes	440,00€
Personne supplémentaire la semaine	35,00 €

**EN MAI ,JUN ,SEPTEMBRE -10% SUR LES TARIFS**  
Sauf électricité et taxe de séjour

## Tarifs Mobil-home week-end 4 personnes 2010

Roller 4 personnes (Maxi)	120,00 €
Watipi 4 personnes	135,00€
Ohara 4 personnes	140,00€
Person. supplémentaire uniquement Ohara et Watipi	15,00 €

Taxe de séjour par jour et par personne  
de plus de 13 ans

0,25 €

Avant d'envoyer le contrat avec le chèque de réservation, nous contacter par téléphone au 04.68.04.71.42 afin de connaître nos disponibilités. **Merci**



## Camping Las Closas \*\*\*

### CONTRAT DE RESERVATION

Civilité :	<input checked="" type="radio"/> Monsieur	<input type="radio"/> Madame	<input type="radio"/> Mademoiselle	<input type="radio"/> Autre	
Nom :				Prénom :	
Adresse :					
Code Postal :		Ville :			
Téléphone :		Fax :			
E-Mail :					

### **Prestations souhaitées**

**Location emplacement :**  Indiquer le nombre : \_\_\_\_\_

Arrivée prévue le : \_\_\_\_\_ / \_\_\_\_\_ / \_\_\_\_\_ JJ/MM/AAAA (après 12 heures)  
Départ prévu le : \_\_\_\_\_ / \_\_\_\_\_ / \_\_\_\_\_ JJ/MM/AAAA (avant 12 heures)

Nombre de personnes : Plus de 7 ans \_\_\_\_\_ Personnes de moins de 7 ans \_\_\_\_\_

Voitures : \_\_\_\_\_ Animaux : \_\_\_\_\_

Electricité :  Oui  Non  3 Ampères  6 A  10 A

Réserver un emplacement :  Caravane  Tente \_\_\_\_\_

---

**Location hébergement :**  Mobil Home 22 m<sup>2</sup>  Mobil Home 27 m<sup>2</sup>

Arrivée prévue le : \_\_\_\_\_ / \_\_\_\_\_ / \_\_\_\_\_ JJ/MM/AAAA (après 15 heures)  
Départ prévu le : \_\_\_\_\_ / \_\_\_\_\_ / \_\_\_\_\_ JJ/MM/AAAA (avant 10 heures)

Nombre de personnes : \_\_\_\_\_

Voitures : \_\_\_\_\_ Animaux : \_\_\_\_\_

*Taxe de séjour de 0,25 € par personne et par jour pour les enfants de plus de 13 ans*

Paielements acceptés :



Camping Las Closas

1, place Saint Génis - 66800 ERR

Tél. 04 68 04 71 42 – Fax 04 68 04 07 20

[www.camping-las-closas.com](http://www.camping-las-closas.com)

[reception@camping-las-closas.com](mailto:reception@camping-las-closas.com)

### **Conditions de location:**

L'acompte à verser pour la réservation sera de 80 € par semaine de location d'un mobil home et de 60 € par semaine pour un emplacement.

Cet acompte maintient la validité de votre réservation pendant 3 jours en cas d'arrivée retardée, mais ne pourra être remboursé que si votre désistement nous parvient 2 mois avant votre date d'arrivée prévue.

Le séjour intégral sera payé à l'arrivée pour le nombre de jours entiers réservés et un départ anticipé ou une arrivée retardée ne pourront donner lieu à un remboursement.

Aucune prolongation de séjour au delà du temps réservé ne pourra être garantie.

La réservation est personnelle, il est interdit de sous-louer ou de céder son emplacement à un tiers. Si plusieurs familles doivent se succéder sur la même location, il est indispensable de faire une réservation pour chaque famille.

### **Déclaration**

Le client déclare:

- Qu'il a toute capacité pour agir
- Que son état civil est celui indiqué sur le contrat
- Que son adresse est bien exacte

Je joins à ma demande de réservation le chèque d'acompte et reconnais avoir pris connaissance des conditions de réservation et les accepte toutes.

Fait à \_\_\_\_\_ le \_\_\_\_\_

Signature: \_\_\_\_\_

A retourner a l'adresse suivante :

**Camping Las Closas**  
**1 place Saint Génis**  
**66800 ERR**

Avant d'envoyer le contrat avec le chèque de réservation, nous contacter par téléphone au 04.68.04.71.42 afin de connaître nos disponibilités. Merci